

DINTORNI, via Tornacelli 146 - 00196 Roma • Telefono 0668719571
 | e 0668719462 [TAMBURINI] • E-mail redrom@ilmanifesto.it
 396911 fax 0668308332 [Tariffe edizione locale lit. 170mila a modulo]

Si

IN SCENA

L'A

644340262
 enti stagione
 al venerdì dalle

bonamenti, per i
 ogato al 29 set-

5953
 ai seguenti labo-
 a in scena di: LA
 nakespeare, L'I-
 LABOR... AMORE
 I laboratori sono

3501
 JOMO E GALANTUO-
 o e interpretato
 ategiovanni e F.

066871639
 .uce, regia di A.
 P. Miasi [21.00]

66875550
 RE E GINNASTICA
 micis: **Languori**
 Chios, spettacolo
 eim. Con: G. La-
 00]
 t BOYS di M. Car-
 Arthmalle, regia
 malle. Con: M.
 30]
 ritto e diretto da
 la e P. Bandano

sydeau, regia di
 alines e S. De

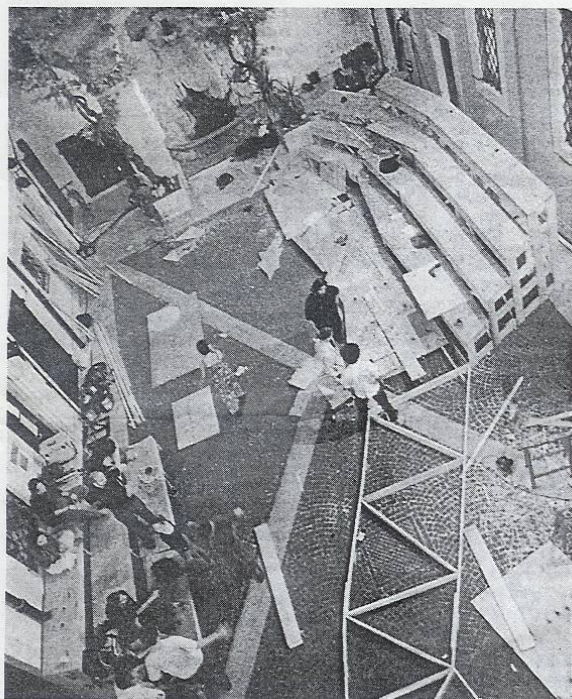

Nel labirinto di Rosencrantz & Guildenstern

IN BELLA MOSTRA

06 6788259
 STIVAL 2001, La
 imeli presenta
 ggia C. Cecchi.
 nelli [21.00]

882114

BACCO E MARIANNA
 PALAZZO BORGHESE - MONTE PORZIO CATONE
 Promossa con il patrocinio del comune di Parigi, del comune di Roma - assessorato alle politiche culturali, del Museo di Montmartre, offre agli spettatori una panoramica di manifesti, stampe, menu, incisioni fotografie della Belle Epoque. Opera di autori come Chéret, Capiello, Toulouse-Lautrec e Jacques Villon. Fino al 7 ottobre. Orari: 16.30-19.30 (dal lunedì al

tuali, una mappa di una creatività slittante e multimediale, frutto della produzione artistica di tribù che non hanno mai perduto la coscienza specifica della ricerca. Fino al 7 ottobre. Orari: 9.00-19.00 [da martedì a domenica]; 9.00-14.00 [festivi], lunedì chiuso. Info: 0667107900.

MARI CAPABLE
 MUSEO L. PIGORINI P.LE G. MARCONI 14
 Una mostra che nasce da una ricerca

Nella cornice del CHIOSTRO DELL'ARGILETUM [via Madonna dei Monti 40] - per l'occasione trasformato in un anfiteatro dove prenderanno vita i luoghi della commedia, navi, palazzi reali e boschi innevati - va in scena questa sera **Rosencrantz & Guildenstern sono morti** di Tom Stoppard, per la regia di Francesco Giannini. È una delle riduzioni teatrali più interessanti portate in scena nell'ultimo decennio da più compagnie teatrali. La trama è nota: Rosencrantz e Guildenstern sono i compagni di Amleto, chiamati dal re danese come spie per indagare sulla trasformazione del principe, quando gli viene affidato il compito di condurre Amleto in Inghilterra. L'originalità dello scritto, è tutta nella volontà dell'autore di trasformare in interpreti principali due personaggi originalmente secondari e sospenderli in una loro dimensione che interagisce con lo spazio ed il tempo dell'opera shakespeariana. La Danimarca, la corte di Elsinor e la nave sono per i due amici tre labirinti - ma solo per loro - luoghi dove, pur fuggendo ci si ritrova allo stesso punto. Nella pièce entra in gioco anche il pubblico che viene inserito all'interno della corte danese ricreata nel chiostro, rendendolo spettatore del susseguirsi e sovrapporsi di più situazioni. Lo spettacolo, che viene replicato fino al 30 settembre sempre alle 21.00, vede fra gli interpreti: Alessandro Scaretti, Francesco Bonomo, Giulia Carla De Carlo e Sara Panucci. Musiche di George Pascal Marchese, drammaturgia e adattamento testo Oliviero e Francesco Giannini.

ESTATE ROM
 Concerti sotti
 NIA [Villa Tor
 gresso lire 3
 certi lire 10
 cesso all'are
 tett esegue i
 Mendelssoh
 Due biglietti
 ni lire 10 mil
 regia di C. Ce
 mone • SINF
 mila visita g
 gatoria, lire 2
 li teatrali info:
Giardino e T
mercati di
 [21.00] • La
 ri] Ostia - Bie
 15.00-19.00
 ne. Materiali
 drammaturgi
 lire 15 mila [t
 re 10 mila a l
 • SALA 1 21.0
 ti - Quando i
 20.00 La vit
 Info: 067009

FESTA DI LIB
 A Castel Sant
 la **FESTA NAZIO**
 ma della gior
 degli animali
 rale, M. Cirin
 conduce M. (l
 lancio partec
 Carta: G. Be
 21.00 in con
 le **Rabbia duc**
 plo; 22.30 filr
 066880773E

ENZIMI 2001
 Il progetto è u
 ma, che prop
 giovani artisti
 liane e strani
 teatrali a **CAM**
 Il programma
Lo Presti; 20.
 E. Kusturica,

zioni private italiane ed europee e da diversi musei da tutto il mondo. Vengono passate in rassegna tutte le fasi; dalla fondazione del movimento con il manifesto del 1909 fino alla morte di Marinetti nel 1944. Fino al 22 ottobre.

GRAVITÀ ZERO
 Una mostra che si concentra sulla trasformazione che lo sviluppo delle nuove tecnologie sta producendo sulla concezione

operando fra
 al 18 ottobre.
 20.00 [chius
 sabato pomer

SIGNATURES OF
 COMPLESSO DEL
 VIA SAN PIETRO
 Mostra di
 scienza.